

とらかしの福祉

令和6年7月15日

発行

社会福祉法人

東海市社会福祉協議会

ホームページアドレス <http://www.tokaisyakyo.jp>

東海市荒尾町西廻間 2-1

TEL <052>689-1605

FAX <052>604-5001

メールアドレス syakyo-t@na.rim.or.jp

第261号

ボランティア・福祉体験教室の様子



6/14(金)富木島小学校4年生車いす体験



6/13(木)富木島小学校5年生福祉用具説明



福祉を学ぼう!



市内の小中高等学校の児童生徒や事業所に対し、車いすや手話などの体験を通じ、人を思いやる心を学ぶ、「ボランティア・福祉体験教室」や、「防災・災害福祉教育」を今年も行っています。学んできた方の感想や気づきをご家庭で聴いていただき、福祉とは何かをご家族と一緒に考えるひとときがあるといいですね!



HUG(避難所運営ゲーム)



防災講話

6/5(水)日本製鉄(株)名古屋製鉄所での防災・災害福祉教育の様子

トピックス

- 理事・監事・評議員の紹介、令和5年度収入支出決算報告 2
- 臨時職員募集 3
- 赤い羽根作品コンクール作品募集 4
- 日常生活自立支援事業 5
- ボランティア・福祉体験作文、ふれあいフォトコンクール募集 5
- 夏休みボランティアゼミ 6
- ダイヤモンド婚者・金婚者を祝う会 8

社会福祉協議会・共同募金委員会理事 6月30日現在

(任期：令和5年6月20日～令和7年6月評議員会の終結の時まで)

No.	選出区分	氏名
1	学識経験者	久野 久行
2	共同募金委員会の代表者	渡邊 元芳
3	民生（児童）委員の代表者	森井 進
4	民生（児童）委員の代表者	蟹江 幹雄
5	医療関係者	久野 一典
6	更生保護事業の実施に関係のある者	井村 一誠
7	社会福祉施設の代表者	黒野 亜樹
8	地域の代表者	深谷 公子
9	地域の代表者	安藤 和明
10	地域の代表者	平子 道康
11	地域の代表者	久野 兼幸
12	社会教育関係者	富山 直輝
13	社会教育関係者	水谷 聖子
14	市の職員	植松 幹景
15	学識経験者	後藤 文枝

順不同・敬称略

社会福祉協議会・共同募金委員会監事 6月30日現在

(任期：令和5年6月20日～令和7年6月評議員会の終結の時まで)

No.	選出区分	氏名
1	学識経験者	佐々木 雅敏
2	学識経験者	岩月 靖男

順不同・敬称略

社会福祉協議会・共同募金委員会評議員6月30日現在

(任期：令和5年6月20日～令和7年6月評議員会の終結の時まで)

No.	選出区分	氏名
1	民生（児童）委員の代表者	山口 敏明
2	民生（児童）委員の代表者	八木 雅弘
3	民生（児童）委員の代表者	戸田 晋市
4	民生（児童）委員の代表者	三井 一彦
5	シニアクラブの代表者	相澤 隆雄
6	身体障害者福祉協議会の代表者	森山 慶郷
7	子ども会連絡協議会の代表者	古谷 仁彦
8	手をつなぐ育成会の代表者	石川 由希子
9	肢体不自由児者父母の会の代表者	岡田 裕子
10	文化協会の代表者	片山 健児
11	遺族会の代表者	坂野 喜代松
12	保護司会の代表者	小野 宗雄
13	更生保護女性会の代表者	小島 晴美
14	連合愛知多地域協議会の代表者	安田 譲
15	日赤奉仕団の代表者	小島 あづさ
16	企業関係者の代表者	水谷 喜代志
17	企業関係者の代表者	山本 博秋
18	企業関係者の代表者	辻 晃一郎
19	青年会議所の代表者	安藤 康之
20	社会福祉施設の代表者	柳瀬 優輝
21	社会福祉施設の代表者	天竺 芳樹
22	学識経験者	渡邊 和夫
23	教育委員会事務局の職員	桜井 正志
24	市の職員	和田 真貴
25	市の職員	池田 富士子

順不同・敬称略

社会福祉協議会理事・監事・ 評議員の紹介

理事会・評議員会から

6月10日に理事会、24日に評議員会が開催され、令和5年度の事業報告並びに収入支出決算が承認されました。

当協議会の理事会・評議員会は、地域の団体や施設、機関の代表者で構成されています。

これは、当協議会が「地域福祉」を推進していくにあたり、「地域の声」を事業運営にしっかりと反映させるための仕組みです。

なお、現在の理事・評議員の名簿は左記のとおりです。

令和5年度収入支出決算報告

令和5年度 東海市社会福祉協議会収入支出決算 (単位：円)

収入		支出	
1 事業活動による収入		1 事業活動による支出	
会費収入	10,326,150	人件費支出	454,432,888
寄附金収入	2,792,788	事業費支出	46,305,033
経常経費補助金収入	122,195,002	事務費支出	65,178,839
受託金収入	239,190,825	貸付事業支出	1,425,291
貸付事業収入	1,372,820	収益事業支出	1,327,620
事業収入	466,250	共同募金配分金事業支出	1,340,256
介護保険事業収入	188,165,821	助成金支出	1,519,430
障害福祉サービス等事業収入	14,606,386	負担金支出	1,064,749
収益事業収入	2,228,883	その他の支出	169,800
受取利息配当金収入	614,727		
その他の収入	856,715		
事業活動収入計	582,816,367	事業活動支出計	572,763,906
2 施設整備等による収入		2 施設整備等による支出	
施設整備等寄附金収入	0	固定資産取得支出	2,464,826
施設整備等収入計	0	施設整備等支出計	2,464,826
3 その他の活動による収入		3 その他の活動による支出	
基金積立資産取崩収入	546,000	基金積立資産支出	1,182,163
積立資産取崩収入	7,077,000	積立資産支出	14,240,690
その他の活動収入計	7,623,000	その他の活動支出計	15,422,853
4 前期末支払資金残高		4 当期末支払資金残高	
	43,950,232		43,738,014
合計	634,389,599	合計	634,389,599

令和5年度 東海市共同募金委員会収入支出決算 (単位：円)

収入		支出	
1 事業活動による収入		1 事業活動による支出	
共同募金収入	9,100,636	事業費支出	279,150
災害義援金収入	1,783,078	事務費支出	306,004
受取利息配当金収入	20	災害義援金支出	1,783,078
事業活動収入計	10,883,734	事業活動支出計	2,368,232
2 施設整備等による収入		2 施設整備等による支出	
施設整備等収入計	0	施設整備等支出計	0
3 その他の活動による収入		3 その他の活動による支出	
法人内部取引収入	605,000	法人内部取引支出	9,100,636
その他の活動収入計	605,000	その他の活動支出計	9,100,636
4 前期末支払資金残高		4 当期末支払資金残高	
	295,889		315,755
合計	11,784,623	合計	11,784,623

7月は社会を明るくする運動強調月間

この運動は、すべての人が、犯罪や非行の防止と罪を犯した人たちの更生に理解を深め、それぞれの立場において力を合わせ、犯罪や非行のない明るい社会を築こうとする全国的な運動です。

東海市実施委員会では、街頭啓発を7月6日(土)に市内6か所で行いました。

また、市内の小中学生の書道およびポスター作品を7月31日(水)まで東海市芸術劇場1階交流ギャラリーに展示しています。

詳しくは、東海市実施委員会事務局(東海市社会福祉協議会内・☎052-689-1605)へ。

ご寄附をいただきました。

紙面を通して心よりお礼申し上げます。

令和6年5月11日から令和6年6月27日まで 順不同・敬称略

寄附者氏名	金額・物品等
東海草樹会	3,000円
レクサス東海	22,115円
匿名(ウクライナからの避難者支援)	ディズニーグッズ
河村弥	手づくりおもちゃ 72点
小春日和	お米 60kg
NPO法人まち・ネット・みんなの広場	お菓子 25.5kg
明治安田生命保険相互会社 名古屋南支社 東海営業部	食品各種 8kg

一緒に働く仲間を募集します(臨時職員)

① ケアマネジャー(居宅介護支援)

資格いかし
ませんか?

仕事の内容: 要介護認定者等に対するケアプランの作成等
応募資格: 介護支援専門員又は主任介護支援専門員の資格を有し自家用車を使用することが出来る方

賃金: 時給1,290円~1,590円

手当: 通勤手当、活動旅費

勤務時間: 8:30から17:15の内5時間45分以上
(うち休憩時間1時間)で、週4日以上

休日: 土・日曜日・祝日・年末年始

勤務場所: しあわせ村居宅介護支援事業所(荒尾町)、
加木屋居宅介護支援事業所(加木屋町)

② ホームヘルパー(訪問介護)

注目!!

仕事の内容: 高齢者や障がい者の介護など

応募資格: 介護福祉士、介護職員初任者研修修了、実務者研修修了、訪問介護員養成研修1級または2級課程研修修了、介護職員基礎研修修了、准看護師の資格のいずれかを有し、自家用車を使用することが出来る方

賃金: (身体介護)時給1,530円~1,570円

(生活援助)時給1,070円~1,100円

※日曜日・祝日は、時給額に100円UP、
介護福祉士は20円UP

手当: 通勤手当、待機手当、移動手当、休業補償手当、
盆手当、処遇改善一時金(年2回支給)

勤務時間: シフト表による(勤務日数、勤務時間は、応相談)

休日: シフト表による

勤務場所: ヘルパーステーション
(加木屋デイサービスセンター内)

③ デイサービス

男性も
活躍中

(1) 介護職員

仕事の内容: 介護職員(利用者の介護や送迎等)

応募資格: 普通自動車運転免許をお持ちの方

賃金: 時給1,080円~(処遇改善手当含む)

※祝日は時給額に100円UP、介護福祉士は20円UP、経験年数の昇給

手当: 通勤手当、盆手当、送迎手当

勤務時間: 8:30~17:30の内、4時間30分以上で週3日以上(シフト制)

休日: 日曜日・年末年始

勤務場所: 加木屋デイサービスセンター(加木屋町)

(2) 運転手

仕事の内容: 利用者の送迎(運転)等

応募資格: 普通自動車運転免許をお持ちの方

賃金: 時給1,150円 ※祝日は時給額に100円UP

手当: 通勤手当、盆手当

勤務時間: 8:00~10:00及び15:30~17:30 週3日程度(シフト制)

休日: 日曜日・年末年始

勤務場所: 加木屋デイサービスセンター(加木屋町)

(3) 介護事務

仕事の内容: 介護保険等に関する事務及び庶務業務

応募資格: 普通自動車運転免許をお持ちの方

賃金: 時給1,030円

手当: 通勤手当

勤務時間: 9:30~15:30(うち休憩時間1時間)

※週3日程度(勤務時間は応相談)

休日: 日曜日・年末年始(12月29日~翌年1月3日まで)

勤務場所: 加木屋デイサービスセンター(加木屋町)

雰囲気や募集要項の詳細は東海市社会福祉協議会ホームページをチェック



令和6年度認知症サポーターフォローアップ講座

認知症について理解する基本的な講座です。ぜひご参加ください。

第1回 令和6年 8月 5日(月) 10:00~12:00 国立長寿医療研究センターの医師による認知症サポーター養成講座

第2回 令和6年 8月19日(月) 10:00~12:00 認知症の人と関わり方、家族の現状について

第3回 令和6年 9月 9日(月) 10:00~12:00 介護保険と東海市で利用できるサービスについて

場所: 全3回 しあわせ村 保健福祉センター3階 視聴覚室
対象: 市内在住・在勤・在学の方 定員: 20人 参加費: 無料

☆電話にて東海市高齢者相談支援センターへお申し込みください。

<申込み及び問合せ> 東海市高齢者相談支援センター ☎052-689-1606





第76回

赤い羽根協賛 作品コンクール作品募集

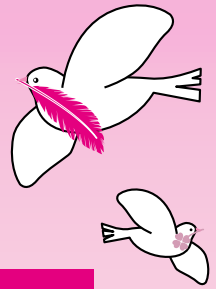

応募締切り

令和6年8月23日(金)必着

【応募資格】東海市在学の小・中学校の児童生徒

募 集 作 品

【書道の部】

- 小学校3・4年生
「ぼぎん」「赤いはね」「たすけあい」
- 小学校5・6年生
「共同募金」「赤い羽根」「思いやり」
- 中学校1年から3年生
「共同募金運動」「赤い羽根募金」「地域福祉活動」

＜注意点＞

- 用紙は書道用半紙とする。
- 書体は問わず、墨書でたて書きとする。
- 学年、氏名を必ず書する。



【ポスターの部】

- 小学校1年生から中学校3年生
「たすけあい」「社会福祉」
「赤い羽根」「共同募金」
などの意味を含んだ
ものとし、画材は自由。

＜注意点＞

- 画用紙の大きさは、四つ切(54cm×38cm程度)とし、規格外の画用紙を使用した場合は対象外となります。
- 「赤十字募金」「ユニセフ募金」等、共同募金以外の他の募金、海外(世界)の意味を含む作品は、審査の対象となりません。



- 作品の応募は各部とも一人1点とします。
- 下記の応募申込書に必要事項を(書道・ポスターどちらも応募される方は、それぞれに)記入し、ポスターは作品の裏面に貼付してご提出ください。書道は貼らずに一緒にご提出ください。
- 作品は、折り曲げたり丸めずに提出してください。
- 原則、作品は返却しません。
- 応募された方の個人情報(「作品の審査」「入賞者への通知」「入賞作品の発表」「入賞作品の展示や当協議会ホームページ・広報誌への掲載」「参加賞の発送」等に)使用します。あらかじめご了承のうえご応募ください。目的外の使用につきましては事前に了解を得ることとします。



表彰

- 第38回東海市社会福祉大会(令和7年2月15日(土)予定)にて表彰されます。
- 応募者全員に参加賞を、入賞者には賞状と記念品がもらえるよ! たくさんのご応募お待ちしております。

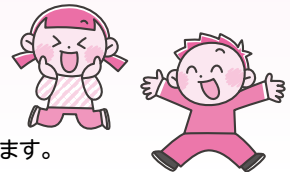

キリトリ線

応募申込書(作文・書道・ポスター共通)

ふりがな		
氏名	姓	名
住所	〒	
学校名	東海市立	
	学校	年
保護者氏名	電話番号	

提出について

- ① 東海市社会福祉協議会
〒476-0003 東海市荒尾町西廻間2-1
(しあわせ村・健康ふれあい交流館内)
 - ② 加木屋デイサービスセンター
〒477-0032 東海市加木屋町南鹿持27番地の1
 - ③ 東海市しあわせ村総合窓口(住所:①と同じ)
- 提出方法: ①~③の窓口に持参、(①は郵送可)
受付時間: ①②は平日(土日祝日以外)
9:00~17:00
③は平日: 17:00~21:00
土日祝: 9:00~21:00

【問合せ】

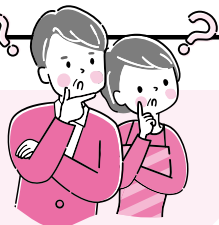

東海市社会福祉協議会 ☎052-689-1605
(東海市共同募金委員会)



日常生活自立支援事業

皆様が安心して暮らせるようお手伝いします。



 利用できる方	日常生活に不安を抱えている認知症高齢者、知的障がい者、精神障がい者などで、自分ひとりで契約などの判断をすることが不安な方や、お金の出し入れ・書類管理に不安を感じている方です。(利用にあたり、事前調査に伺います。)	
 利用料	福祉サービス利用、日常生活に必要な事務手続きお手伝い 日常的なお金の出し入れのお手伝い	1回1,200円
	大切な書類等のお預かり(預貯金通帳、銀行印等)	年間3,000円 (月額250円)

制度を詳しく知りたい、利用を希望される方は東海市社会福祉協議会へご相談ください。

きみのあたたかいきもちも 作文にしてみよう!

★ボランティア 福祉体験作文コンクール

ボランティア活動や地域の活動であなたが体験したり、まわりの人たちとのふれあいのなかで感じたことを作文にしてみよう!

締切り 令和6年8月30日(金)

応募規定 ※応募作品は、返却いたしません。

- (1) 400字詰め原稿用紙(タテ書き)を使用 (2) 題名は1行目、学校・学年・氏名は2行目、本文は3行目
 ①小学生低学年:1枚以上3枚以内 1マスあけて書いてください。
 ②小学生高学年:2枚以上4枚以内 (3) 東海市内在在学の小・中学校の児童・生徒
 ③中学生:4枚以上5枚以内 (4) 一人1点(未発表の作品)

提出先・応募申込書はP4

東海市役所 社会福祉課、東海市ほっとプラザでも受け付けています。
 詳しくはホームページへ!

令和6年度

東海市社会福祉協議会

ふれあいフォトコンクールを開催します!

テーマは「しあわせ」

まだまだ
募集中!!

詳しくはホームページへ!

皆様の **ふ** だんの **く** らしの中にある **し** あわせを感じられる写真を募集します。

申し込みはこちらから



夏休みボランティアゼミ(体験)



★歩こう会

日時 7/21(日)、8/18(日) 10:00～12:00、
10:00集合

場所 しあわせ村～市内

※雨天時はしあわせ村内

内容 視覚障がい者と歩きながらガイドヘルプ体験

★音訳教室

日時 7/31(水) 10:00～12:30

場所 しあわせ村

内容 広報を読み替えて、音訳方法で録音する。

★点字を読んでみよう!打ってみよう!

日時 8/2(金) 10:00～11:30

場所 しあわせ村

内容 点字を読んだり打つ体験。

★音声パソコンを使ってみよう!!

日時 8/5(月) 10:00～12:00

場所 しあわせ村

内容 音声ソフトを活用してパソコン操作を学ぶ

★大切な人の命を守るために

日時 8/6(火) 9:30～10:30

場所 しあわせ村

内容 救命処置、応急手当

★かんたん手作り防災グッズ

日時 8/20(火) 9:30～11:30

場所 しあわせ村

内容 新聞紙で作る簡単スリッパ、ロープの結び方
※親子参加OK

★コミュニケーションボードを作成しよう!

日時 8/1(木)、8/5(月) 9:30～11:30

場所 名和中学校

内容 コミュニケーションのバリアを無くす
ボード作りのサポート

対象 高校生

★しあわせ♡笑いヨガ

日時 7/30(火)、8/6(火) 13:30～15:00

場所 しあわせ村

内容 笑いヨガの体験

★脳トレサポーター

日時 8/26(月) 13:30～15:30

場所 しあわせ村

内容 体力測定の手伝い、受付

★保育園の誕生日会で演奏(吹奏楽)

ボランティアをしよう

日時 8/22(木) 10:00～11:00

場所 明倫保育園

内容 保育園で演奏(吹奏楽)

対象 中学生～

※楽器持参できる方(打楽器は貸出可)

※8/11(日) 9:00～12:00 芸術劇場で練習

★高齢者の方へスマホを教えてあげよう!

日時 ①7/18(木) 15:00～16:00
②7/24(水)、8/28(水) 10:00～11:30

場所 ①南ヶ丘集会所 ②しあわせ村

内容 高齢者にスマホの使いかたの説明

★パソコン・スマホ何でも相談

日時 8/21(水)、8/28(水) 13:30～15:00

場所 市民活動センター

内容 パソコンやスマホの操作のサポート

★託児ボランティア

日時 7/24(水)、7/31(水)、8/7(水)、
8/21(水)、8/28(水) 12:45～15:00

場所 しあわせ村

内容 託児体験 ※7/31(水)は保育士の講話

★おもちゃ図書館

日時 7/25(木)、7/27(土)、8/1(木)
8/8(木)、8/15(木)、8/22(木)、8/29(木)、
8/10(土)、8/24(土) 10:00～12:00

場所 しあわせ村

内容 おもちゃ図書館の受付、貸出係

★わくわく!科学実験教室

inものづくり道場

日時 8/6(火)

①10:45～11:30

②13:15～14:00

③14:15～15:00

場所 東海市芸術劇場

内容 簡単な科学実験のサポーター

★かえっこパズール

日時 8/7(水) (準備)

10:00～11:30

8/8(木)、8/9(金)、8/10(土) (当日)

10:30～11:45

場所 しあわせ村

内容 おもちゃの交換受付、レジ等

★エコって工作

日時 8/17(土)

①10:00～12:00

②13:00～15:00

場所 市民活動センター

内容 工作での子どもたちのサポート

★ペットボトルオープナーをつくらう

日時 8/1(木) 13:00～15:00

場所 しあわせ村

内容 体の不自由な方や高齢者が使う
道具作り

★縫物で地域とつながろう

日時 8/19(月) 10:00～12:00

場所 しあわせ村

内容 認知症啓発グッズを作ります

★駅前清掃

日時 7/28(日) 6:30～7:00

場所 名鉄太田川駅周辺

内容 駅周辺のゴミ拾い

対象 中学生～

★ベルマークの整理をしよう!

日時 8/10(土) 10:00～12:00

場所 しあわせ村

内容 ベルマークの整理

★サステナブル☆

キッズフェスタ2024

日時 8/17(土)

①10:00～12:00

②13:00～15:00

場所 市民活動センター

内容 フードドライブ受取等

★手縫いの「パンケース」づくり

日時 8/23(金) 10:00～12:00

場所 しあわせ村

内容 畳の縁で「パンケース」作り

★パソコンで文字情報をだしてみよう!

日時 7/25(木) 19:30～20:30

場所 しあわせ村

場所 パソコン要約筆記の体験

内容 18歳以上

★手話サークル体験

日時 8/2(金) 19:30～21:00

場所 しあわせ村

内容 定例会見学、名前等の手話表現

★聞こえない人と交流しよう

日時 8/22(木) 10:00～11:00

場所 しあわせ村

内容 手話でゲーム等

★あなたも手話(はな)してみましょ!

日時 8/27(火) 10:00～11:40

場所 しあわせ村

内容 手話体験

★つどいの場「みかんの花」

日時 ①7/26(金) ②8/23(金)

③7/26(金) ④8/29(木)

10:00～12:00

場所 ①②しあわせ村

③④ファミリーユ太田川

内容 認知症の方等の傾聴。一緒にゲーム等

★オレンジカフェ日向家

日時 8/14(水)

①9:30～11:30

②10:30～12:30

場所 アピタ2Fフードコート

内容 カフェの準備、片付け
認知症の参加者とのお話

★ラジオ体操ボランティア

日時 ①7/23(火)～8/3(土)

8:45～9:15 ※日・月休み

②8/3(土) 8:45～10:45

場所 上名和公民館2階ホール

内容 ①ラジオ体操のお手本、受付

②お楽しみ会のお手伝い

★夏休み卓球教室サポーター

日時 ①7/28(日) ②8/4(日) ③8/11(日)

いずれも10:00～11:30

場所 上名和公民館

内容 卓球指導のお手伝い

★ママのひとやすみ

日時 ①7/26(金) ②8/23(金)

9:30～12:00

場所 加家公民館

内容 0～2歳児の託児

★富田公民館どんぐりサロン

日時 7/26(金) 13:30～15:00

場所 富田公民館

内容 レクのお手伝い、コーヒー配り

★ひょうたんクラブ夏祭り

日時 8/4(日) 7:00～9:00

場所 上野ヶ丘敬老の家の公園

内容 ラジオ体操、ミニ夏祭りのお手伝い

★防災体験HUG(避難所運営ゲーム)

日時 7/27(土)10:00～12:00

場所 しあわせ村

内容 避難所の運営ゲーム ※親子で参加OK

★高齢者のお宅へ訪問し、みんなの元気を届けよう!!

①手代ヶ丘地域ささえ会 8/ 1(木) 9:30～ 手代ヶ丘集会所

②東長口ふれあいグループ 8/ 6(火) 9:30～ 東長口集会所

③新長口ささえ愛 8/ 8(木) 9:30～ 上野台健康交流の家

④清長ささえ隊 8/18(日) 9:30～ 清長さ集会所

⑤山田地区山田お助け隊 8/20(火) 13:30～ 富木島公民館

内容 地域支えあい団体の活動、高齢者の見守り活動

対象 富木島中学生に限る

この他に施設体験もあります!
詳しいことはボランティアセンターまで

参加 したい



おもちゃ図書館

- と き** 毎週木曜日、第2・4土曜日 10:00～12:00
と ころ しあわせ村
内 容 障がいのある子もいない子も一緒におもちゃで楽しく遊ぶことによって、豊かな余暇活動を過ごせる場として開所しています。どなたでもご利用できます。みなさん、遊びに来てください。
 ※おもちゃの貸出しをしています。(一人1点)おもちゃを借りられる方は、マイバックの持参をお願いします。

リトミックを毎月第1木曜日に開催しています。

- と き** 8/1、9/5 いずれも10:40～
定 員 10組

子育てさろんエンジェル

- と き** 毎月第4月曜日 **7月から、毎月第4月曜日に変わります!**
 10:30～12:00
と ころ アピタ東海荒尾店フードコート内
内 容 子育て中のお母さんたちが、気軽に出掛けられる場所と託児ボランティアと交流をしながら、子育てについて話ができる居場所です!
定 員 10組

つどいの場「みかんの花」

- と き** 7/26(金)、8/23(金)
 いずれも10:00～12:00(出入り自由)
と ころ しあわせ村 福祉団体活動室
内 容 認知症の方や家族が集える場所です。地域の方もどなたでも参加していただけます。お話をしたい方、麻雀をやりたい方、スマホの操作について知りたい方、自由にお過ごしください。
参加費 無料

精神障がい者サロンおいじゃん

- と き** 8/6(火)、9/3(火)
 13:30～15:30
と ころ しあわせ村等
内 容 レクリエーション・スポーツ・創作活動・調理など、参加者で内容を決めています。
協 力 精神保健福祉ボランティアグループみちくさ
 ※初参加の方は必ず事前にお問い合わせください。
その他 サロンのサポーター(ボランティアグループみちくさ)も随時募集中です。
 お気軽にお問い合わせください。

相談 したい



東海市高齢者相談支援センター

高齢者の様々な相談を受けたり、介護保険の要支援認定者等が、適切にサービスを受けたりできるよう支援します。

- と き** 月曜日～金曜日(祝日を除く)

★しあわせ村内

電 話 052-689-1606

★加木屋デイサービスセンター内

電 話 0562-31-3312

ひきこもり相談

- と き** 火曜日～土曜日(祝日を除く)
 9:30～18:15
と ころ まなぶん横須賀2階 ほっとプラザ
電 話 0562-33-7321
 ひきこもりに関する各種支援を行っております。詳しい内容はほっとプラザまでお問い合わせください。

ボランティア相談

- と き** 火曜日、第2・4土曜日 10:00～12:00
 第1・3・5土曜日 13:00～15:00
 ※上記の窓口がお休みになる場合があります。ご相談のある場合は社会福祉協議会事務局までお越しください。
と ころ しあわせ村
内 容 ボランティア活動に関する相談窓口を開所しています。ボランティア相談員に会いに来ませんか!

ふくしの相談窓口

- 日常生活の中での困りごとがある方の相談、ヤングケアラーに係る相談・情報提供をお待ちしております。
と き 月曜日～金曜日(祝日を除く)
と ころ 東海市社会福祉協議会事務局内
電 話 052-689-1602

利用 したい



おもちゃのお医者さん

- と き** 毎週木曜日、第2・4土曜日
 10:00～12:00
と ころ しあわせ村
内 容 病気(壊れた)おもちゃをなおします。
 ※おもちゃの修理・受け取り時は一人ずつ受付をします。

福祉車両貸出し

- 車 両** 軽自動車(ダイハツ タント)
対 象 市内在住で外出の際に車いすが必要な方
申 請 利用する日の属する月の前月初日から3日前まで
利 用 月曜日～金曜日(祝日は除く) 8:30～17:15
 年間・随時、ただし原則、1回につき1日
利用料 無料 燃料費、有料道路通行料、駐車料金は利用者負担

令和6年度のダイヤモンド婚者・金婚者を祝う会を開催します

東海市と東海市社会福祉協議会では、結婚後60年・50年という歳月をともに歩まれ、幾多の喜びとご苦勞をともに分かち合っただけでなく、今年ダイヤモンド婚並びに金婚を迎えられるご夫妻をお祝いいたします。



- ◆ 主催 東海市、東海市社会福祉協議会
- ◆ 協賛 東海市シニア連合会
- ◆ 日時 令和6年10月2日(水)午前10時から
- ◆ 会場 東海市民体育館 メインアリーナ
- ◆ 内容 **お祝いのご挨拶、賀詞及び祝品の贈呈、記念撮影**
※式典終了後、集合写真を撮影します。待ち時間等がありますのであらかじめご了承ください。
- ◆ 該当夫妻 申し込み以前から東海市に住民登録があり、婚姻届出年月日が下記のとおりで、**提出期限までに申し込まれたご夫妻**
※既に婚姻60年、50年を過ぎた方も過去に申し込みをされていない場合は申し込みできます。

ダイヤモンド婚(婚姻60年)

昭和39年(1964年)1月1日から
同年12月31日まで

金婚(婚姻50年)

昭和49年(1974年)1月1日から
同年12月31日まで

- ◆ 提出書類 ①下記の申込用紙 ②戸籍抄本(3か月以内のものに限る) ※②は、本籍地が東海市以外の方のみ
- ◆ その他 **申込者には9月上旬頃に案内状を送付します。**
- ◆ 提出期限 **令和6年7月31日(水)まで(期限厳守)**
- ◆ 提出及び問合せ先 東海市高齢者支援課 (しあわせ村 TEL 052-689-1600)
東海市社会福祉協議会(しあわせ村 TEL 052-689-1605)
※東海市社会福祉課(市役所1階)でも提出書類をお預かりします。

〈8< キリトリ線〉

令和6年度ダイヤモンド婚者・金婚者を祝う会申込用紙

ご夫妻名	夫	ふりがな	生年月日
			年 月 日
妻	妻	ふりがな	生年月日
			年 月 日
現住所	東海市		
電話番号	() —	町内会 自治会	
婚姻届出年月日	昭和 年	ダイヤモンド婚	昭和39年
		金婚	昭和49年
本籍地			

※個人情報については、本会の個人情報保護規程に基づき適正に取扱いいたします。

※市内に本籍がある方については、申込時に東海市に婚姻日の照会等を行うことに同意したものとみなします。