

# とっかへの福祉

第270号  
令和8年1月1日  
発行

## 迎春



茶論サポーターしあわせの皆様で  
作成した絵馬と馬のかぶりものです

### トピックス

新年挨拶/社会福祉大会/ 窓口・電話対応時間変更	2
会費お礼/寄附お礼/職員募集	3
盲訳ボランティア養成講座募集/ ボランティアセンターより	4
災害ボランティアセンター設置・ 運営訓練/生活福祉資金貸付制度	5
参加・相談・利用したい	6
ここなパントリー/社協SNS紹介	7
認知症介護家族フォローアップ講座募集/ つどいの場「みかんの花」のご案内	8

社会福祉法人 東海市社会福祉協議会

東海市荒尾町西廻間2-1 TEL (052)689-1605 FAX (052)604-5001  
メールアドレス syakyo-t@na.rim.or.jp





# 新年のごあいさつ



東海市社会福祉協議会  
会長 久野 久行

謹んで新年のご挨拶を申し上げます。旧年中は地域福祉の推進に際し、格別のご理解とご協力を賜りましたこと、厚くお礼申し上げます。

東海市におきましては、令和6年度から令和16年度を計画期間とする「第4次東海市総合福祉計画」を策定し、本格的に推進しているところでございます。本計画は、「おもい つながり ささえあう ―『ふだんの ぐらしの しあわせ』をかたちに―」を基本理念とし、誰もが住み慣れた地域で安心して自分らしい生活を継続できる地域共生社会の実現を目指すものであります。

令和8年を迎え、社会全体では物価高騰や生活環境の変化が続き、地域の支え合いの重要性が一層高まっております。また、市内でも高齢化の進行とともに、日常生活のちょっとした困りごとを抱える方が増えており、身近な相談体制や見守りの充実が求められております。こうした状況の中、地域のつながりを維持・強化し、誰もが安心して暮らせる基盤を整えることは、これまで以上に大切な課題となっております。

本計画においても、住民の皆様が参加しやすい活動の促進、孤立を防ぐ見守り機能の強化、日常の中で無理なく支え合える地域ネットワークの形成など、生活に密着した取り組みが重視されています。これらを着実に推進するためには、地域住民、関係団体、行政が理念を共有し、協力しながら取り組むことが不可欠であります。

本年も、皆様とともに安心と温かさを実感できる地域づくりを進めてまいり所存でございます。今後とも変わらぬご支援とご協力を賜りますようお願い申し上げますとともに、皆様のご健勝とご多幸を心よりお祈り申し上げます。

## 第39回 東海市社会福祉大会

### 法人設立55周年・ボランティアセンター45周年記念

社会福祉に功績のあった方々に表彰状・感謝状を贈呈します。

また、ふれあいフォトコンクールの優秀作品、ボランティア福祉体験作文コンクールの優秀作品、並びに赤い羽根協賛児童生徒作品コンクールの優秀作品を表彰します。

優秀作品の展示もありますので、ぜひご覧ください。

- 日時 2/21(土)
- 場所 しあわせ村 多目的ホール
- ※内容等変更になる場合があります。

第39回東海市社会福祉大会  
法人設立55周年  
ボランティアセンター45周年

Thank you  
GO GO

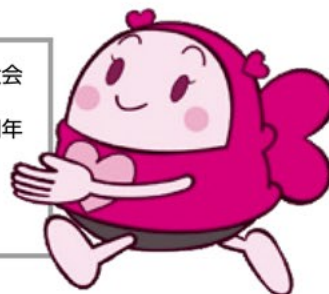

## 窓口・電話受付時間が変わります

令和8年1月5日(月)から9:00～16:00

職員の働き方改革と、市民サービス向上に向けた業務改善を目的に見直しをします。  
ご理解とご協力よろしくお願いします。





## 令和7年度 東海市社会福祉協議会会員募集のお礼

令和7年10月28日から12月12日にご協力いただきました団体・事業所は次のとおりです。  
紙面を通して心よりお礼申し上げます。

令和7年度実績(12月12日現在)  
総額 **9,116,250円**

(内訳)

一般会費	6,068,250円	13,289世帯
特別会費	2,563,000円	382社
賛助会費	413,000円	413人
団体会費	72,000円	24団体

●一般会員(町内会・自治会)・特別会員

(敬称略)

一般会員(町内会)	世帯数	金額
中央町	260	50,000円
東長口	220	110,000円
寺中	277	138,500円
県営名和住宅	40	20,000円
特別会員		金額
日本福祉大学		5,000円

ご寄附をいただきました。

紙面を通して心よりお礼申し上げます。

令和7年10月28日から令和7年12月12日まで

順不同・敬称略

寄附者氏名	金額・物品等
東海草樹会	3,000円
NXエンジニアリング株式会社 中部支店	保存食50缶、カレー34袋
NPO法人まちネットみんなの広場 東海秋まつり消費者広場	麺類、レトルト食品、お菓子等12.0kg
小春日和	お米10kg
鋼寿会(愛知製鋼OB会)	即席めん4.4kg
匿名(4人)	お米55.4kg、食品各種7.4kg

### 明治安田生命保険相互会社より 食品寄附をいただきました

12月8日に、明治安田生命保険相互会社 名古屋南支社東海営業部より  
食品8kgの寄附をいただきました。



## 東海市社会福祉協議会 臨時職員募集

未経験・ブランクOK!

パート・アルバイトの  
社会福祉協議会スタッフとして  
地域の皆様の生活を支えませんか?



車通勤  
OK!

事前見学  
OK!

未経験  
OK!

扶養内  
勤務可!

アルバイト  
大歓迎!

子育て中  
の方も  
活躍中!

### 1 介護職員

仕事の  
内容

デイサービスでの介護や  
レクリエーション、送迎など



### 2 ホームヘルパー

仕事の  
内容

利用者宅での  
生活援助や身体介護など



### 3 ケアマネジャー

仕事の  
内容

利用者のケアプランの  
作成やサービス調整など



お問合せ先

社会福祉法人 東海市社会福祉協議会 (東海市しあわせ村内)  
TEL.052-689-1605 (採用担当まで)

詳しくは、  
ホームページにて





# あけましておめでとございます！

本年も皆様に、一人でも多くの方にボランティア活動へのきっかけづくりになればとボランティア情報を伝えていきます。皆様のご一報をお待ちしております。

～ボランティアセンターより～



ちよこっとうやろまい

## ボランティア活動やろまい！



ボランティア活動やってみない？

子どものためにできるものがある



託児とか、おもちゃ図書館、子ども食堂のお手伝いとかあるみたいだよ！

じゃあ一度見てみたい。見学できるのかな？



ボランティアセンターに聞いてみたら・・・

後日・・・

わかった。電話してみるね！



ボランティアの話はどうだった？

今度、見学することになったよ。自分の都合の良い日にちでできるみたい。

後日・・・

行って来たよ！活動することになったよ。ありがとう！



そうか、私もやってみようかな。

友だちとの  
会話から・・・



ボランティア活動へのきっかけとして「楽しいことから始める」を目的に実施します。  
＜ボラ活ポイント＝ボランティア活動ポイント＞

期間：令和8年3月まで

プレゼント引き換え場所：

東海市社会福祉協議会ボランティアセンター

楽しく活動  
ボラ活ポイント  
集めてよう！

ちよこっ  
プレゼント  
ゲットしよう！

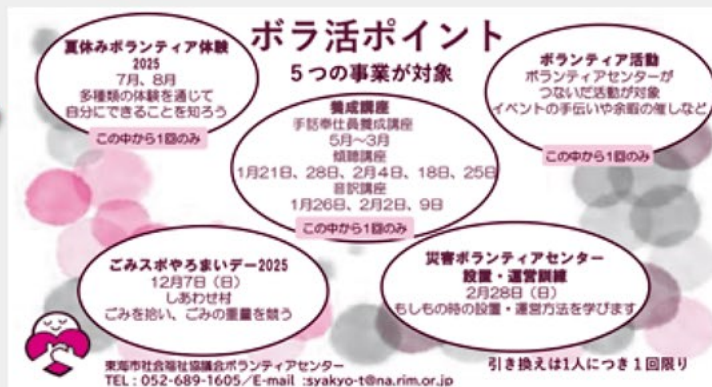

## 音訳ボランティア養成講座

「ボラ活ポイント」対象事業

視覚障がい者への理解を深め、音訳の基礎について学ぶ。

〈日 時〉1/26、2/2、2/9いずれも月曜日10:00～12:00

〈場 所〉しあわせ村保健福祉センター1階福祉団体活動室

〈定 員〉15人

〈内 容〉講義「音訳とは」

実技「声を出してみよう」「音訳チャレンジ」



養成講座に  
チャレンジ！





## 災害ボランティアセンター設置・運営訓練に参加しませんか!

東海市社会福祉協議会では、災害時における相互応援及び地域交流に関する協定を岩手県釜石市・山田町、山形県米沢市の各社協と、災害時における協力に関する協定を一般社団法人東海青年会議所、東海商工会議所青年部と、災害時におけるキッチンカーによる炊き出し等の実施に関する協定を東海市及び東海市イベント活動協力会とそれぞれ締結し、もしもの災害に備えています。

「東海市で災害が起こったら、あなたなら何をしますか?何ができますか?」もしもの時に備えて考える機会にしてみませんか。どなたでも参加できます。



- ◆日 時：2/28(土)9:00~16:00
- ◆場 所：しあわせ村
- ◆内 容：災害ボランティアセンターの設置及び運営の訓練、講話等
- ◆申込み：1/30(金)までに東海市社会福祉協議会まで電話等でお申し込みください。



## 生活福祉資金貸付制度のご案内

「とうかいの福祉」第269号(令和7年11月15日発行)にて、進学や修学の継続を支援するための教育支援資金貸付制度をご案内しました。

東海市社会福祉協議会では、教育支援資金以外にも、低所得世帯・障がい者世帯・高齢者世帯等に対し、必要に応じた資金の貸付を行うとともに、その世帯の経済的自立と生活意欲の助長促進を目指し、安定した生活を送れるようにすることを目的とした貸付制度を行っています。

お困りの場合は東海市社会福祉協議会(貸付事業担当者)までご相談ください。



※貸付には審査があります。また、世帯状況や収入基準等により、貸付制度の対象外となる場合もございます。

※担当者が不在の場合がございますので、事前にお電話でご連絡ください。

※初回相談から資金交付までに時間を要します。お早めにご相談ください。

※他の制度の利用や支払いの分割等、貸付制度以外の方法がある場合はそちらを優先します。他制度、他機関の活用も含めてご提案させていただきます。



## 参加

したい



### おもちゃ図書館

**と き** 毎週木曜日、第2・4土曜日  
10:00～12:00

**と ころ** しあわせ村

**内 容** 障がいのある子もない子も一緒におもちゃで楽しく遊ぶことによって、豊かな余暇活動を過ごせる場として開所しています。どなたでもご利用できます。皆様、遊びに来てください。

### リトミック

**と き** 1/8(木)、2/5(木)、3/5(木)  
10:40～11:10

**定 員** 10組

### 子育てさろんエンジェル

**と き** 1/26(月)、2/16(月)  
10:30～12:00

**と ころ** アピタ東海荒尾店フードコート内

**内 容** 子育て中のお母さんたちが気軽に出席られ、託児ボランティアと交流をしながら、子育てについて話ができる居場所です!

**定 員** 10組

### つどいの場「みかんの花」

**と き** 1/23(金)、2/27(金)、3/27(金)  
10:00～12:00(出入り自由)

**と ころ** しあわせ村 福祉団体活動室

**内 容** 認知症の方や家族が集える場所です。地域の方もどなたでも参加していただけます。お話をしたい方、麻雀をやりたい方、スマホの操作について知りたい方、自由にお過ごしください。

**参加費** 無料

### 精神障がい者サロンおいじゃん

**と き** 1/6(火)、2/3(火)、3/3(火)  
13:30～15:30

**と ころ** しあわせ村等

**内 容** レクリエーション・スポーツ・創作活動・調理など、参加者で内容を決めています。

**協 力** 精神保健福祉ボランティアグループみちくさ  
※初参加の方は必ず事前にお問い合わせください。

**その他** サロンのサポーター(ボランティアグループみちくさ)も随時募集中です。  
お気軽にお問い合わせください。

## 相談

したい



### 東海市高齢者相談支援センター

高齢者の様々な相談を受けたり、介護保険の要支援認定者等が、適切にサービスを受けることができるよう支援します。

**と き** 月曜日～金曜日(祝日を除く)

#### ★しあわせ村内

**電 話** 052-689-1606

#### ★加木屋デイサービスセンター内

**電 話** 0562-31-3312



### ボランティア相談

ボランティア活動に関する相談窓口を開所しています。ボランティア相談員に会いに来ませんか!

**と き** 火曜日、第2・4土曜日 10:00～12:00  
第1・3・5土曜日 13:00～15:00

※上記の窓口がお休みになる場合があります。  
ご相談のある場合は社会福祉協議会事務局までお越しください。

**と ころ** しあわせ村

### ふくしの相談窓口

日常生活の中での困りごとがある方の相談、ヤングケアラーに係る相談・情報提供をお待ちしております。

**と き** 月曜日～金曜日(祝日を除く)

**と ころ** 東海市社会福祉協議会事務局内

## 利用

したい



### おもちゃのお医者さん

**と き** 毎週木曜日、第2・4土曜日  
10:00～12:00

**と ころ** しあわせ村

**内 容** 病気の(壊れた)おもちゃを治します。  
※おもちゃの修理・受け取り時は一人ずつ受付をします。  
※電子回路がわかる方を募集しています。  
詳しくはお問い合わせください。

お医者さん  
募集中!

### 福祉車両貸出し

**車 両** 軽自動車(ダイハツ タント)

**対 象** 市内在住で外出の際に車いすが必要な方

**申 請** 利用する日の属する月の前月初日から3日前まで  
月曜日～金曜日(祝日は除く) 窓口にて受付

**利 用** 年間・随時 1回につき1日

**利用料** 無料 (燃料費、有料道路通行料、駐車料金は利用者負担)



# 食品 集めて います!!

## 集めている食品

賞味期限が1カ月以上あるもの

- 穀類(米・小麦粉・乾麺など)    ○保存食品(缶詰・瓶詰など)
- 乾物(豆・海苔など)    ○飲料(水・茶・ジュースなど)
- 加工食品(レトルト食品など)    ○菓子類



ご家庭にある、食べきれない  
食品はありませんか?  
皆様の「おすそわけ」が、  
食品が必要な方の生活に  
役立てられます。  
ご協力をどうぞよろしく  
お願い申し上げます。

## 食品回収場所

- ① しあわせ村社会福祉協議会窓口
- ② 市内市民館・公民館・健康交流の家
- ③ FamilyMart (東海中央町店・東海しあわせ村店)
- ④ valor (名和店・上野台店・加木屋店)
- ⑤ Vdrug (荒尾店・上野台店・富貴ノ台店)



東海市社会福祉協議会では、  
子育て世帯を対象に生活に必要な食品を  
お渡しする「ここなパントリー」事業を行っています。  
生活が苦しいと感じている方はお気軽にご相談ください。

## 社会福祉協議会 ホームページ、SNSの紹介

- ホームページには、東海市社会福祉協議会が行う事業や提供するサービスの紹介、イベント・講座情報、ボランティア募集、職員募集などを掲載します。
- Instagramでは、ボランティア活動・東海市社会福祉協議会が行う事業・日々のできごとなどを紹介しています。ボランティア募集や講座やイベントのチラシも載せます。ぜひフォローしてチェックしてください。
- Xは、東海市社会福祉協議会が行う事業のお知らせをしています。フォローしてチェックしてください。
- Facebookは、災害ボランティアセンターに関する情報などを発信します。



HP



Instagram



X(旧:Twitter)



Facebook



み・て・ね





# 認知症介護家族フォローアップ講座

大切な人を介護しているあなたも大切な一人です。

認知症の方も  
一緒に参加  
できます♪

## 自分なりの「まあいっか〜」をみつけよう!!

認知症の方や家族が安心して暮らしていけるよう  
認知症について理解していただく家族向けの講座です。  
また介護家族の交流会やカフェの紹介もします!

## 受講者 募集!

## テーマ: 認知症についての理解

### 【講座内容】

- 認知症の基本的な知識
- ケアラーズカフェ日向家の紹介
- 認知症の人と家族の会の  
取り組みについて
- 介護者相談交流会

### 講師

認知症の人と家族の会  
愛知県支部 代表  
尾之内 直美 氏

### 申込方法

高齢者相談支援センター窓口  
又は電話にて受付致します。  
(TEL)052-689-1606

### 日 時

2/19(木) 13:00~15:00

### 場 所

まなぶん横須賀2階  
ケアラーズカフェ日向家

### 対 象

認知症の方を介護しているご家族

### 定 員

15人

### 参加料

無料

お菓子、お飲み物  
付きです!



つどいの場「みかんの花」



## 参加者 募集!

## しあわせ村・ファミリー太田川で開催♪

つどいの場「みかんの花」は認知症の方も!ご家族も!誰でも!安心して参加していただける集える場所です♪  
麻雀、将棋、脳トレ等、お話しをしながら好きな事をして過ごしていただけます♪  
しあわせ村では、ネイルやハンドマッサージも実施しています。気分転換に是非お越しください♪

会場:しあわせ村

福祉団体活動室

● 1/23(金)、2/27(金)、3/27(金)

会場:家族葬のファミリー

ファミリー太田川

● 1/27(火)、2/24(火)、3/19(木)

時 間 いずれも10:00~12:00 \*直接お越しいただけます。

主催及び問合せ 東海市高齢者相談支援センター ☎052-689-1606

